

Piano Strutturale Comunale Associato

Faenza - Brisighella - Casola Valsenio - Castel Bolognese - Riolo Terme - Solarolo

PSC 2009

L.R. 24 marzo 2000, n. 20 - "Disciplina generale sulla tutela e l'uso del territorio"

4.C_28

ASPETTI CONDIZIONANTI
TUTELE: sicurezza del territorio

scala 1:10000

| | | |
|--|--|--|
| SINDACO DI FAENZA Claudio Casadio | ASSESSORE ALLE POLITICHE DEL TERRITORIO COMUNE DI FAENZA Donatella Categari | SINDACO DI CASTEL BOLOGNESE Daniele Banti |
| SINDACO DI BRISIGHELLA Davide Misariti | PROGETTO Emilio Poni | SINDACO DI RILO TERME Emilio Poni |
| SINDACO DI CASOLA VALSENI Nicola Iseppi | | SINDACO DI SOLAROLO Fabio Accorci |

4.C_28

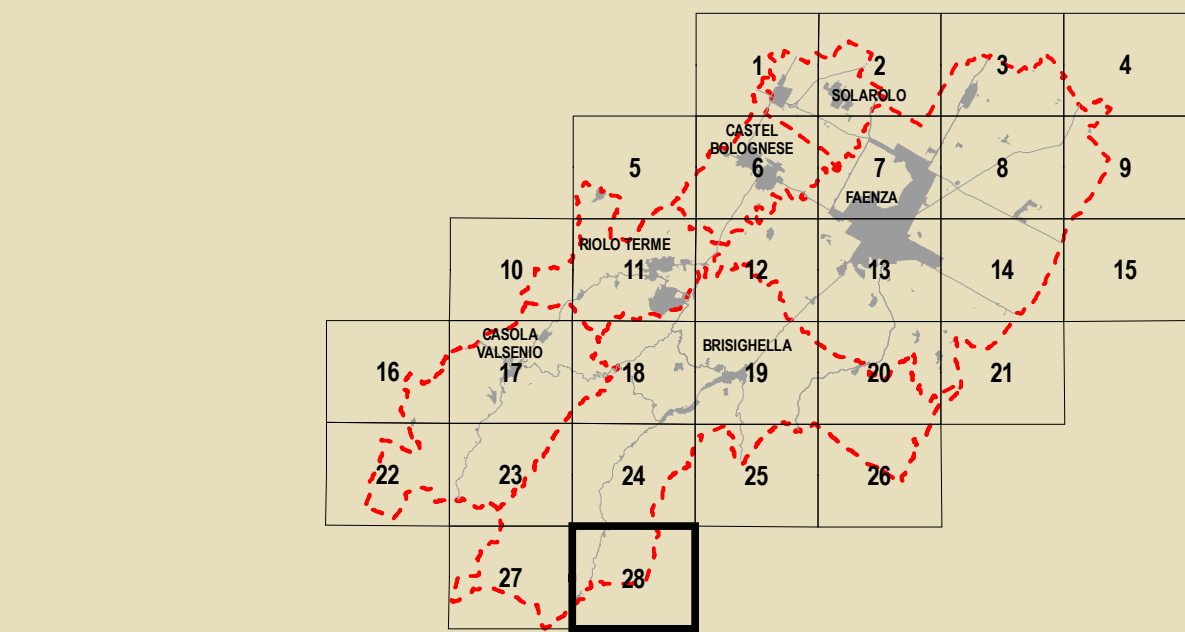

| | | | | |
|---|---|---|---|---|
| GRUPPO DI PROGETTAZIONE Mauro Benicossi Federica Drei Daria Sbaraglia Gabriele Tampieri Marco Villa | AZIENDA COMUNALE Faenza: Giovanni Alboni Brisighella: Laura Vecchi Casola Valsenio: Fausto Salvatori Castel Bolognese: Marco Calamandrei Riolo Terme: Aflò Gentilini Solarolo: Cristina Santandrea | CONTRIBUTI Valutazione di Sostenibilità Ambientale e Territoriale Ecoazioni S.n.c. - Gubbio Massimo Santani - Valerio Calderaro Luca Tantarù - Vira Veterucci Gastarati Aree a piano Diana Baffi Sistema economico e sociale Claudio Facchini - Quallero Malpezzi Maurizio Marani - Simonetta Toroni Sistema salute e benessere Luca Calani - Alvano Pederzoli Alessandro Poggini | Aspetti geologici e sismici Stefano Marabini Sistema medio-alto corso Stefano Saviochi Sistema della infrastruttura per la mobilità TPS Ass. Professionale - Piergiulia Stefano Caronni Giuseppe Rocchini Guido Francesco Marino Scienze e tecniche ingegneristiche Crea S.r.l. - Ravenna Domenico Mini | Architettura territoriale Soprintendenza per i Beni Architettici dell'Emilia Romagna Chiara Guarnieri Gastarati Claudio Negrelli Gianna Montevichi Sviluppo e recupero energetico Francesco Marinelli Des Biondi - Graziano Pompo Scrittura Tiziana Piancastelli Claudia Lanzoni |
|---|---|---|---|---|

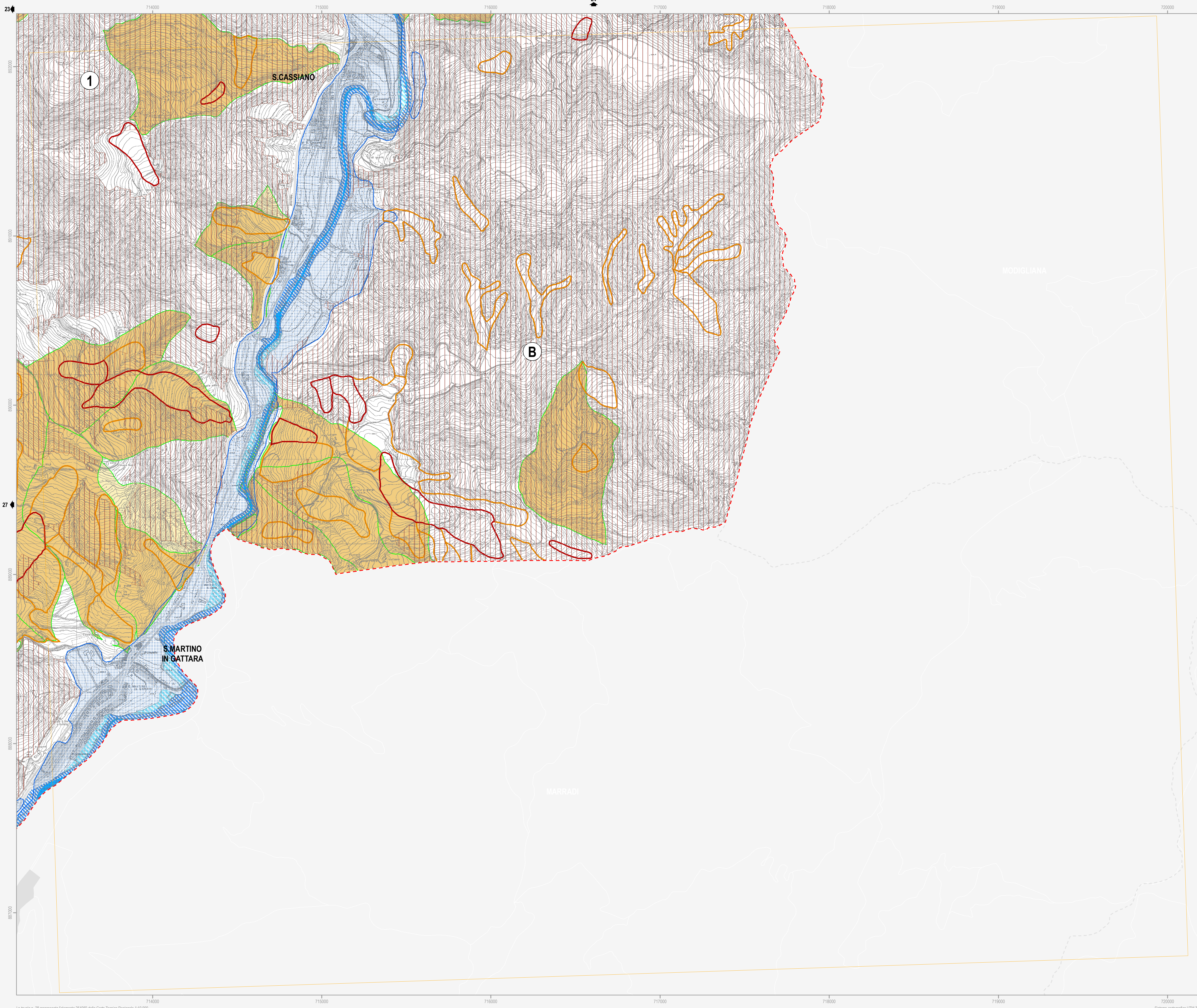

| | | |
|------------------------------------|--------------------------------|----------------------------|
| Confine comunale | Viabilità esistente | Autostrada |
| Centro Storico | Adeguamento viabilità | Adeguamento autostrada |
| Territorio pianificato | Viabilità di progetto | Rete ferroviaria esistente |
| Ambiti di nuova previsione del PSC | Tratto ferroviario di progetto | |
| Limite Piano di Bacino | Limite Consorzio di Bonifica | |

Vincolo idrogeologico D.G.R. n.1117/2000 - (Art.12.12)

Zone a vincolo idrogeologico

Scoli e/o Canali R.D n.368/1904 - (Art.12.2)

1 Consorzio di Bonifica della Romagna Occidentale

2 Consorzio di Bonifica della Romagna Centrale

C.E.R (10m)

Principali (10m)

Secondari (5m)

Autorità di Bacino del Reno

A1 Torrente Senio

A2 Torrente Santemo

Rischio idraulico

Reticolo idrografico - alvei (Art.12.2)

Fasce di pertinenza fluviale da considerare anche come aree di localizzazione interventi (Art.12.3)

Fasce di pertinenza fluviale (Art.12.3)

Aree ad alta probabilità di inondazione (Art.12.4)

Aree di localizzazione interventi strutturali (Art.12.3)

Rischio da frana e assetto dei versanti (Art.12.8)

R1 - Rischio da frana moderato

R2 - Rischio da frana medio

R3 - Rischio da frana elevato

R4 - Rischio da frana molto elevato

Aree a rischio da frana con scheda

Abitati da consolidare (Art.12.10)

Unità idromorfologiche elementari non idonee ad usi urbanistici (Art.12.11)

Unità idromorfologiche elementari da sottoporre a verifica (Art.12.11)

Unità idromorfologiche elementari idonee o con scarse limitazioni ad usi urbanistici (Art.12.11)

Autorità dei Bacini Regionali Romagnoli

B Fiume Lamone

Assetto della rete idrografica

Reticolo idrografico - alvei (Art.12.2)

Aree ad elevata probabilità di esondazione (Art.12.4)

Aree a moderata probabilità di esondazione (Art.12.5)

Area di potenziale allagamento (Art.12.6)

Distanze di rispetto dai corpi arginali (Art.12.7)

Distanze di rispetto dai corpi arginali (Art.12.7)

Rischio di frana (Art.12.8)

R1 - Rischio di frana moderato

R2 - Rischio di frana medio

R3 - Rischio di frana elevato

R4 - Rischio di frana molto elevato

Abitati da consolidare (Art.12.10)

Tutela sovraordinata: PTCP della Provincia di Ravenna

Rischio idrogeologico: deposito di frana attiva (Art.12.9)

Rischio idrogeologico: deposito di frana quiescente o deposito di frana per scorrimento quiescente (Art.12.9)

Protezione della qualità delle acque sotterranee: aree di ricarica della falda di sub-alveo (Art.12.13)

Protezione della qualità delle acque sotterranee: aree di ricarica per infiltrazione superficiale (Art.12.13)

Salvaguardia delle opere di captazione di acque destinate al consumo umano (Art.12.14)

Tutela comunale

Zona di rispetto alle falde acquifere di uso termale (Art.12.15)

Note:

Il Piano Strutturale per il torrente Senio vigente (riportato nelle tavole di Quadro Consorzio) è stato approvato con D.G.R. n.1945 del 24.09.2001; la revisione generale del Piano (riportata nella presente tavola) sta concludendo l'iter di approvazione essendo stata adottata con Delibera 1/2 del 23.04.2008

Il Piano Strutturale per il rischio idrogeologico del Fiume Lamone vigente (riportato nelle tavole di Quadro Consorzio) è stato approvato con D.G.R. n.350 del 17.03.2003; la variante cartografica e normativa a tale Piano riportata nella presente tavola sta concludendo l'iter di approvazione essendo stata adottata con Delibera 2/1 del 21.04.2008

L'individuazione delle soglie per uso acquedottistico civile viene rimandata alla Tav. D.1.5 del Quadro Consorzio

La prevenzione del rischio sismico viene individuata graficamente alla Tav. n. B.3.2 e alle Tav. B.3.3.1, 6 del Quadro Consorzio